Collegio Provinciale
Geometri e Geometri Laureati
di Grosseto

AGRITURISMO e ATTIVITA' CORRELATE

Aspetti normativi e igienico sanitari

Venerdì 6 Luglio 2012

Antica Fattoria La Parrina
Loc. Parrina - Albinia
58015 Orbetello (GR)

Programma

ore 9,00 **Registrazione partecipanti**

ore 9.15 **Saluti**
Geom. Paola Borracelli
Presidente Collegio dei Geometri e Geometri Laureati della Provincia di Grosseto

ore 9.30 **L.R. Toscana aspetti normativi**

Geom.Guido Turacchi
Responsabile Servizio investimenti nei territori rurali della Provincia di Grosseto

Dott. Emanuele Marcucci
Responsabile "Agriturismo" della Provincia di Grosseto

ore 10,30 **Coffee Break**

ore 10.45 **L.R. Toscana aspetti igienico sanitari e abbattimento barriere architettoniche**

Dott.ssa M. Alessandra Serafini
Tecnico Prevenzione dell' Azienda USL9 di Grosseto

Dott. Giuseppe Boncompagni
Responsabile Igiene San. Pubb. AUSL9 Zona Amiata

ore 11,45 **Interventi e dibattito**

ore 13.00 **Chiusura dei lavori**

Crediti formativi 2

La Parrina: 42.490834 lat; 11.248198 long

da Albinia:

- Via del Guinzone
- SP 128

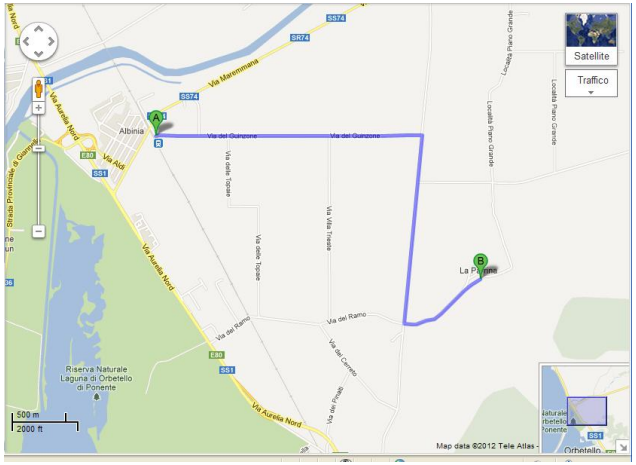

L'agriturismo è un'attività subordinata all'attività agricola, rispetto alla quale deve risultare connesso e complementare. Non c'è agriturismo senza agricoltura.

Legge regionale n.30 del 23 Giugno 2003. come modificata dalla Legge Regionale n. 80 del 28-12-2009